Felices 4 meces

BASTIAN Y MAY♡

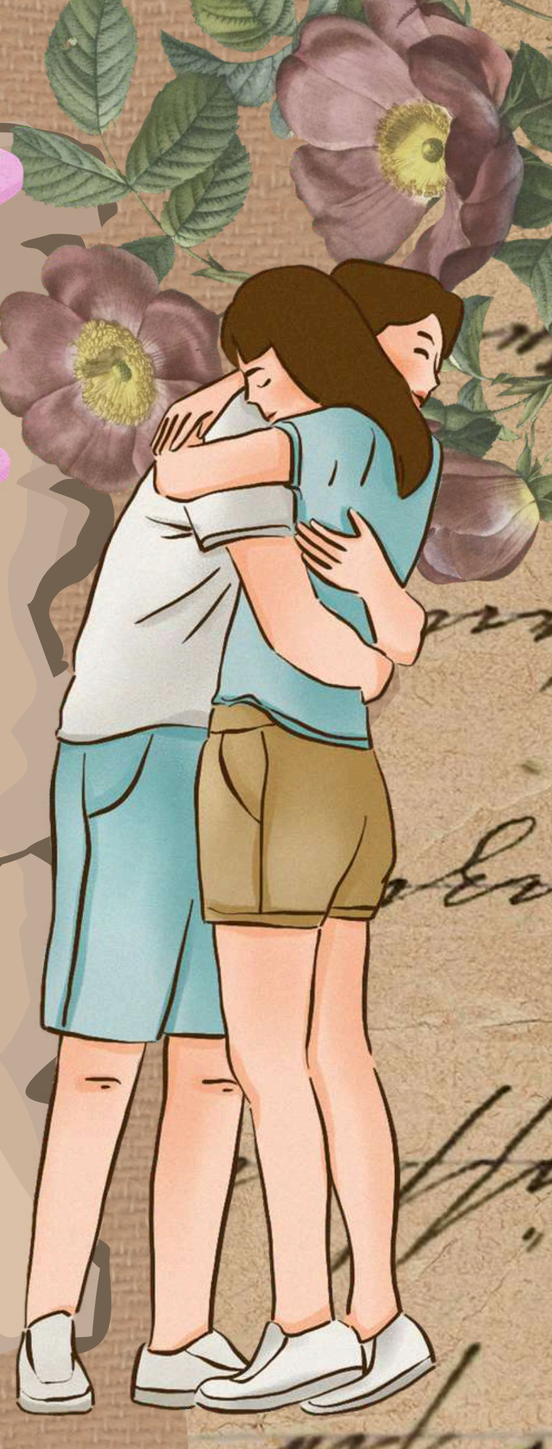

¡Amor de mi VIDA! 🌝 Hoy 22/02/2026 ¡ya cumplimos 4 meses juntos! No puedo creer que ya hace tanto tiempo que empezó esta historia de amor que está siendo más bonita de lo que jamás me imaginé...

No tiene ni la menor idea de lo feliz que estoy, en serio. Cada día que pasa nos acerca más a llegar al primer año cada ves más poquito mi amor y la verdad es que se me hace súper rápido pero al mismo tiempo cada momento con usted se siente muy lindo y muy seguro . Me emociono un montón pensando entodo lo que nos queda por vivir juntos metas por cumplir sueños por realizar y muchas cositas amor

Mi amor, le agradezco un montón por todo lo que haces por mí... por estar ahí siempre que lo necesito, por escucharme cuando estoy triste o cuando solo quiero hablar horas y horas de cualquier cosa, por hacerme sonreír aunque esté en el peor de mis días. Es la persona más importante de mi vida y no puedo estar más agradecida de que esté a mi lado en cada paso que doy. Ti amo un montón y prometo cuidar este amor con todo mi corazón! 💖

Amor... nuestra primera cita, la recuerdo como si fuera hoy. Ese día estuve súper nerviosa, me puse a pensar de todo ese día y pensando que tal vez dijera algo raro. Pero cuando llegué y lo vi esperándome, mi corazón se me salía del pecho, mis ojitos llorosos, y la emoción que me consumía

Cuando lo vi ahí, con sus ojitos que brillaban como si estuvieran viendo lo más hermoso de este mundo, su carita tierna que me ecanta, lo expresiva que es y su risa coqueta, ush es que su risa me hace derretir, me encanto de inmediato. Se paró el tiempo y solo quería verlo y besarlo jsjsj

Estuvimos hablando mucho de todo, y aún así solo me hipnotizavan sus ojitos

En ese momento supe que usted es la persona con la que quiero estar siempre. Es el amor de mi vida y esa cita fue el inicio de todo lo bonito que tenemos ❤️

Dos almas tan diferentes y tan iguales, unidas esa noche en la que la luna y las estrellas brillaron solo para nosotros. Desde entonces, nuestros caminos dejaron de ser dos para convertirse en uno.

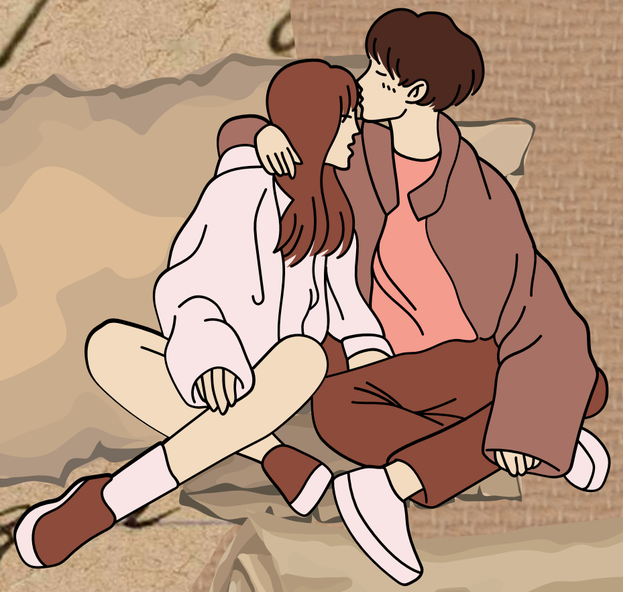

Metas untos

GRADUARNOS

Una de las metas es graduarnos de lo q nos gusta, y así poder tener un estado de vida cómodo, tener nuestra profesión soñada y apoyarnos mutuamente

Vivir juntos

Una meta de las más soñadas es vivir juntos, poder despertar a su lado y estar juntos siempre, tan solo el y yop 🪐

Viajar juntos

Viajar y conocer muchos lugares juntos, experimentar momentos únicos, construir momentos inolvidables para los dos, y muchos besos muak ❤️

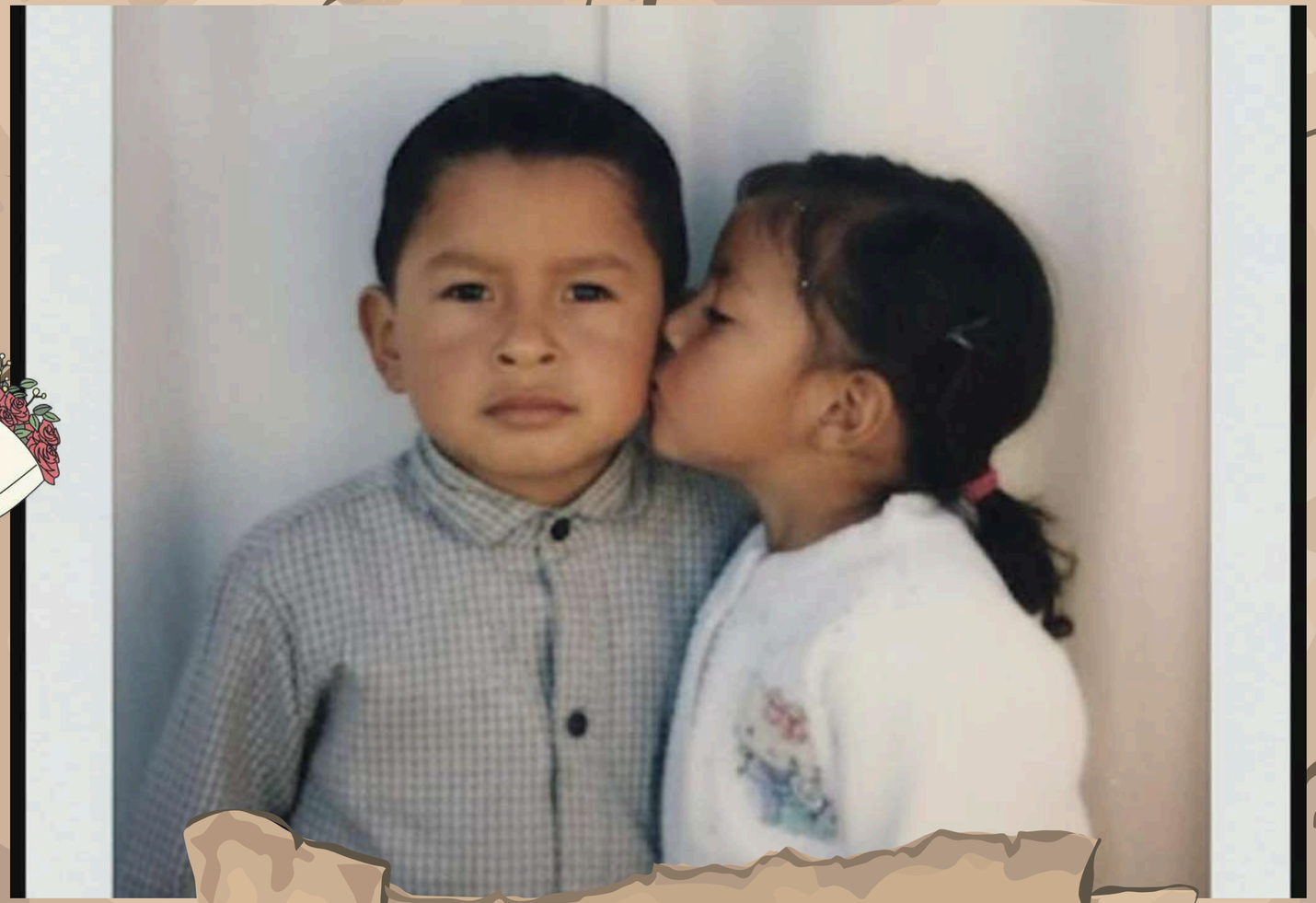

Amo está foto

CADA DIBUJO QUE USTED ME HACE
ES ÚNICO Y MUY ESPECIAL PARA MI

Y ES QUE CADA COSA QUE PASAMOS
PÁRESE UN HERMOSO SUEÑO DEL QUE
NO DESPERTARÍA GAMAS

ME DABA GANAS DE PONERME A
LLORAR CON CADA DETALLITO SUYO

En conclusión mi amor, gracias por estar conmigo, por hacerme pasar momentos únicos e inolvidables, por demostrarme tanto amor, por amarme incondicionalmente, por estar conmigo en las buenas y malas, gracias por ser el hombre q es amor jamás me cansaré de decirle q soy muy afortunada de tenerlo como mi pareja, mi amor usted lo es todo para mí y cuando digo todo es tooooooodoooooooo amor todos los bonito q pasa en mi vida es por usted, amor usted es mi razón de ser, mi motivación, mi solecito, usted es mi primer pensamiento del día y el último, mi amor vamos por mil años más 😍 le amoooooooooooooooooooo mucho mucho mucho mucho mucho mucho mucho mucho mucho mucho mucho mucho mucho mucho mucho mucho mucho mucho mucho ❤️